

FASTIGHETSBLIDNINGSMYNDIGHETEN

Sundsvalls lantmäteridistrikt

KARTA

Upprättad år 1990
Dnr Y2 90579 KA
Aktbifogad

Avstyckning från STRAND 2:20	
Kommun Timrå	Län Västernorrland
Registerområde Timrå	
Registreringsbevis Registreringsdatum 1990-11-22	
För fastighetsregistreringsmyndigheten	
<i>Anna Orlund</i>	
Ägare, uppstår till lokal skattemyndigheter och andra anmärkningar	
Fig	± ändring/ summa
Arean hektar, m ² delarna	

AVSTYCKNING FRÅN STRAND 2:20

Lotten A = Strand 2:31 2422

Nytt servitut
Rätt att använda ett 5 meter
brett vägområde a för utfört
längs stamfastighetens syd-
östra gräns
I till förmån för: Lotten A
Belastar: Strand 2:20

Anneli Kuusisto (630724-7848)
Tallnäsavägen 73 J, 861 00 TIMRÅ
03-220

Lotten A belastas ej av
1946/946

Koordinatförteckning

Punkt	Mark	x	y
1	rm	6931 632.95	972 558.00
2	"	655.48	543.05
3	"	608.47	466.51
4	"	586.03	481.39
8130		571.79	578.51
8132		690.05	547.68

rm-rör i mark

Nyttillkommen gräns: 3-2-1

Plannbild genom	Skala	Måtklass	Koordinatsystem
Nymätning	1:1000	III	SU-Ti Lokala
För det tekniska innehåller svarar	Reg karta, lägesangivning		Berekningsstandard
Jan Östman	Fk 677 67 46		TFA 4.6 B:5
Mätning	Beställning	Kontering	Rim redigering
			<i>Mw</i>

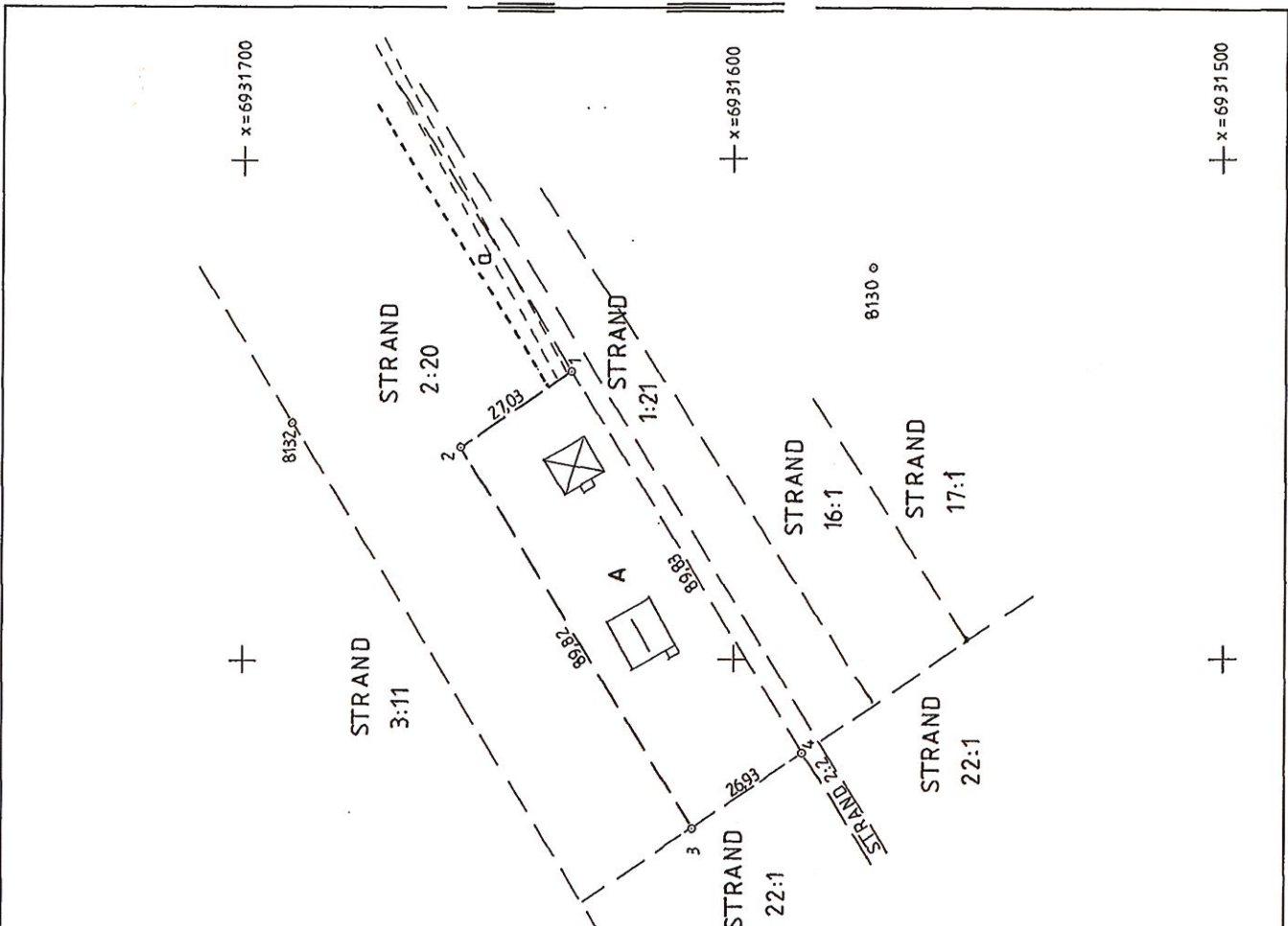

2262-90/49